

Sociaal Werk Nederland

Congres 2019

 **Beschermingsbewind.nl**
training | advies | coaching | opleiding

Taco Schaafsma

Twitter: @bewindvoerder

LinkedIn groep: Beschermingsbewind

 Beschermingsbewind.nl

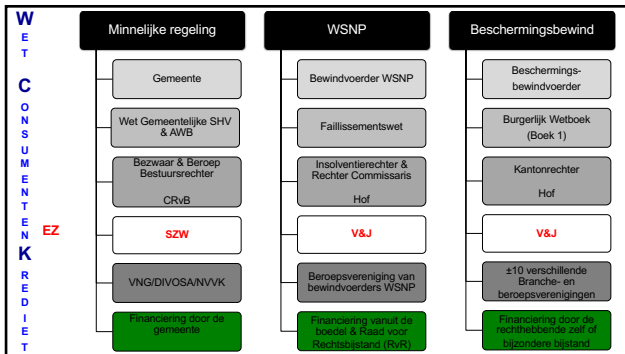

Beschermingsbewind

- Hoe kom ik er aan?
- Wat mag ik er van verwachten?
- Hoe kom ik er vanaf?

 Beschermingsbewind.nl
Beleg - advise - coaching - advies

BBW is oorspronkelijk bedoeld voor mensen met vermogen

Positief vermogen en geen negatief vermogen
(art. 1:447 BW)

 Beschermingsbewind.nl
Beleg - advise - coaching - advies

Wet

- Titel 19; Boek 1 BW.

AMvB

- Kwaliteitseisen

Ministeriële regeling

- Vergoedingen

 Beschermingsbewind.nl
Beleg - advise - coaching - advies

Aanbevelingen Meerderjarigenbewind

- LOVCK – Expertgroep CBM

Jurisprudentie

- Rechtspraak.nl

 Beschermingsbewind.nl

Kaderwetgeving

Veel bewegingsvrijheid

Goede bewindvoerder maakt het verschil

- Verschil voor de klant
- Verschil voor de bewindvoerder zelf!

 Beschermingsbewind.nl

1-1-2014

Wetswijziging
Curatele, Bewind & Menstorschap

Naast geestelijke- of lichamelijke toestand ook verkwisting of problematische schulden een grond voor BBW.

 Beschermingsbewind.nl

Handelingsonbevoegdheid

Een bijzondere of gedeeltelijke ongeschiktheid om in het recht op te treden:

- Vermogensrechtelijk gebied/financiën (Beschermingsbewind)
- Niet-vermogensrechtelijk/zorg (Mentorschap)



Handelingsonbekwaamheid

Een algehele ongeschiktheid om in het recht op te treden:

- Minderjarige bij wet
- Curandus door de rechter



Wilsbekwaamheid

Kan iemand die onder bewind staat en nog wilsbekwaam is, zelf zijn bewindvoerder controleren?

Van groot belang voor werkwijze bewindvoerder!!



Wie mogen nú allemaal een verzoek indienen?

- Rechthebbende (Klant)
- Echtgenoot/Geregistreerd partner/Levensgezel
- Familieleden (tot de 4^e graad)
- Voogd/Curator/Mentor
- Zorginstelling/begeleiding
- College B & W (Alleen voor verkwijting)
- Openbaar Ministerie/Officier van Justitie



Welke stukken meezenden?

- Verzoekschrift
- Plan van Aanpak (Aanvullend)
- Medische verklaring / Sociaal verslag
- Akkoordverklaringen belanghebbenden
- Bereidverklaring



Centraal Curatele en Bewind Register (CCBR)

- Bij verkwijting als grond altijd opname in het CCBR op grond van artikel 1:391 BW (Titel 16 Curatele)
- Bij geestelijke grond opname in CCBR mogelijk na beslissing van de kantonrechter op grond van artikel 1:436 lid 3 BW (Titel 19 Beschermingsbewind)



Beheersdaden

Alles wat moet worden gedaan in het kader van een normale exploitatie van de onder bewind gestelde goederen, zowel feitelijke handelingen als rechtshandelingen

Beschikkingsdaden

Het vervreemden of bezwaren van de onder bewind gestelde goederen



Artikel 1:438 BW

De bewindvoerder voert zelfstandig (dus zonder de RH of de kantonrechter) het beheer over de onder bewind staande goederen.

De RH kan alleen over de onder bewind staande goederen beschikken met toestemming van de bewindvoerder óf de kantonrechter.



Artikel 1:439 & 440 BW

- Een rechtshandeling die is aangegaan met een persoon wiens goederen onder bewind staan, is ongeldig en dus vernietigbaar.
- Schulden die voortspruiten uit een ongeldige rechtshandeling kunnen niet op het onder bewind gestelde vermogen worden verhaald.
- Het einde van het bewind brengt hierin geen verandering!



Artikel 1:441 BW

Wat is de rol van de kantonrechter nog als de RH wilsbekwaam is en bewindvoerder en RH zijn het eens?

Geen, tenzij de kantonrechter anders bepaalt



Machtiging

Hoofregel: Toestemming van de RH
RH weigert toestemming of is niet in staat: Machtiging nodig voor:

- Beschikkingshandelingen
- Schenkingen doen
- Schenkingen aanvaarden met een last of voorwaarde
- Verwerpen nalatenschap/aanvaarden nalatenschap anders dan beneficiair
- Leningen waaronder hypotheke
- Borg staan
- Huis verkopen/verhuren/opzeggen huur



Artikel 1:441 BW

Wettelijk vertegenwoordiger

Tijdens het bewind vertegenwoordigt de bewindvoerder bij de vervulling van zijn taak de rechthebbende in en buiten rechte.

De bewindvoerder draagt zorg voor een doelmatige belegging van het vermogen van de rechthebbende, voor zover dit onder bewind staat en niet besteed behoort te worden voor een voldoende verzorging van de rechthebbende.



**Mag een rechthebbende zomaar
naar een advocaat gaan om te
procederen?**

Of naar een Sociaal werker?

 Beschermingsbewind.nl
Bewind, advies, coaching, ondersteuning

ECLI:NL:HR:2014:525

Bewind houdt in dat een rechthebbende wiens goederen onder bewind zijn gesteld, ten aanzien van die goederen zelfstandige beheers- en beschikkingsbevoegdheid mist, wat meebrengt dat hij met betrekking tot die goederen niet als eisende of verwerende partij in rechte op kan treden. De rechthebbende is dus procesonbevoegd.

 Beschermingsbewind.nl
Bewind, advies, coaching, ondersteuning

De bewindvoerder treedt op eigen naam en voor rekening van de rechthebbende op als formele procespartij art. 1:443 lid 1 eerste zin BW

 Beschermingsbewind.nl
Bewind, advies, coaching, ondersteuning

ECLI:NL:HR:2014:525

De Hoge Raad heeft geoordeeld dat de rechten die een rechthebbende ontleent aan een huurovereenkomst, zoals het recht op huurgenot, 'goederen' zijn als bedoeld in artikel 1:431 BW.

Dit betekent dat een vordering tot ontbinding van een door de rechthebbende gesloten huurovereenkomst, en tot ontruiming van het gehuurde, dient te worden ingesteld tegen de bewindvoerder.



Artikel 1:449 BW

Einde bewind

- Door overlijden
- Door overdracht aan RH of nieuwe bewindvoerder



Bijzondere bijstand



Alle gemeenten worstelen met de oplopende kosten van bijzonder bijstand (ESDB???????)

Toekomst

Wat kunnen we nog verwachten?

 Beschermingsbewind.nl

Bedankt voor jullie aandacht

 Beschermingsbewind.nl
